Pinsel und Hintergrund-Verläufe für Photoshop und Photoshop Elements

Ein schönes Beispiel für selbst erstellte Werkzeugspitzen.

Wie kommt man zu diesen Werkzeugspitzen?

Selber machen? Eher nicht. Aber es gibt genug kreative Leute, die so etwas gerne machen und auch noch zum kostenlosen Downloaden bereitstellen.

Wie holt man die Werkzeugspitzen auf den eigenen PC?

Eine Suchmaschine öffnen (in unserem Beispiel ist das Google) und die Suchbegriffe eingeben und im ganzen Web suchen. In unserem Fall sind die Begriffe „Photoshop + Werkzeugspitzen".

FLOCOM

Das Suchergebnis schaut dann so aus:

Wenn man das erste Suchergebnis anklickt kommt man auf eine Forumseite. Auch hier kann man zwar gute Informationen erhalten. Ich verwende diese Seiten aber nur im Notfall, da es genügend andere gibt.

Das zweite Suchergebnis ist da schon aufschlussreicher. Man kommt auf eine Webseite, die einen Link zu einer Liste von Werkzeugspitzen führt.

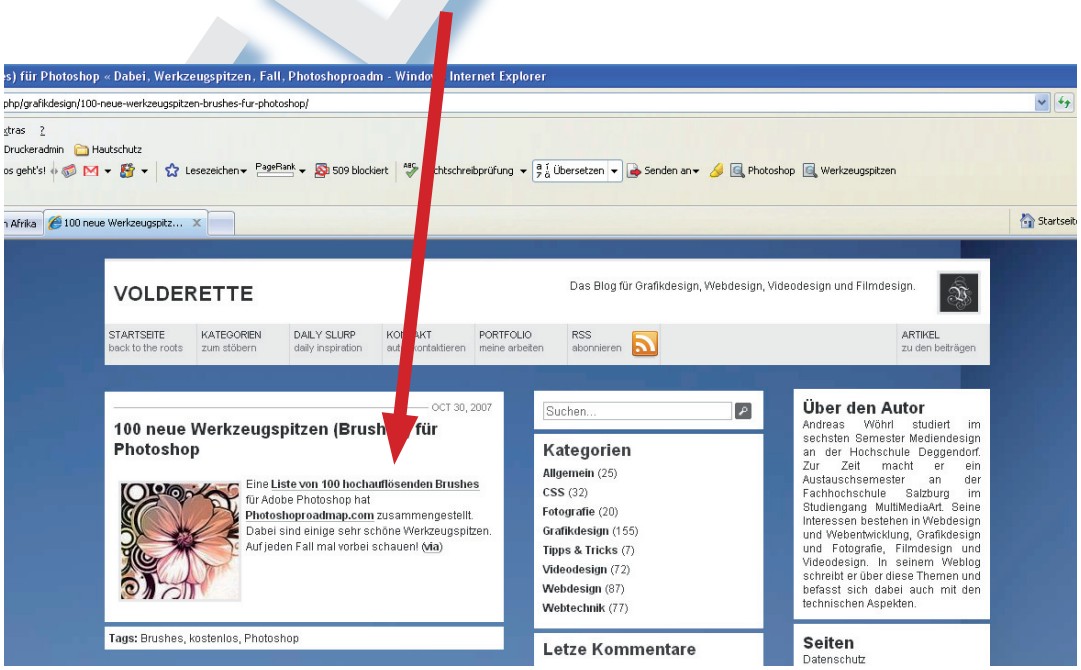

Hier klick man wieder an und schon ist man bei der Liste der Werkzeugspitzen. Möglicher-

weise ist oben auf der Seite Werbung und das was uns Interessiert ist erst etwas weiter unten. Also hinunter scrollen!!!!

Jedes dieser Bilder steht nun für ein Werkzeugspitzen-Set. Durch Anklicken eines Bildes wird man nun endlich auf die Downloadseite weitergeleitet.

Auf dieser Seite klick man nun auf Download.

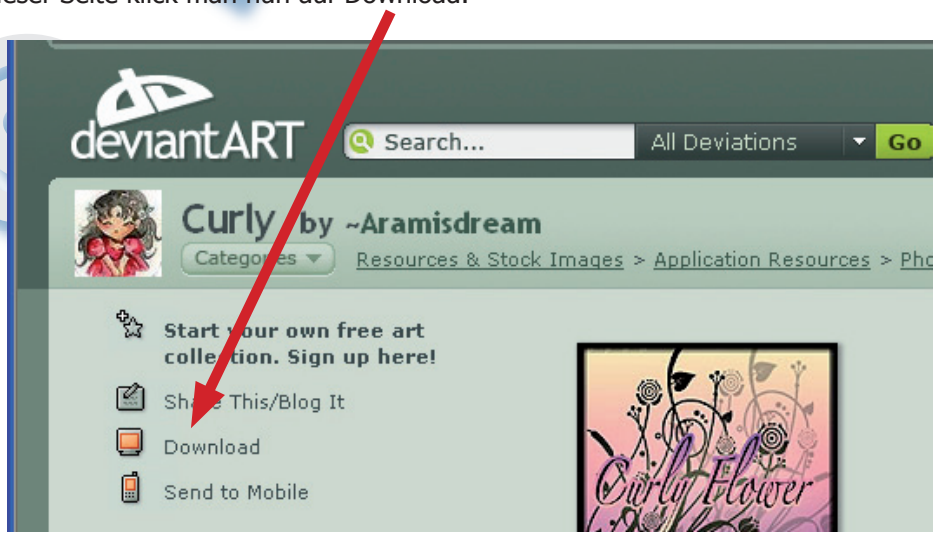

Bevor der Download startet erscheint das folgende Dialogfenster.

Hier **immer** auf „Speichern" klicken. In der Folge den Speicherort auswählen und auf „Speichern" klicken. Es empfiehlt sich unter „Eigene Dateien" einen eigenen Ordner z.B. „PS Werkzeugspitzen" anzulegen in den alle künftigen Werkzeugspitzen gespeichert werden können.

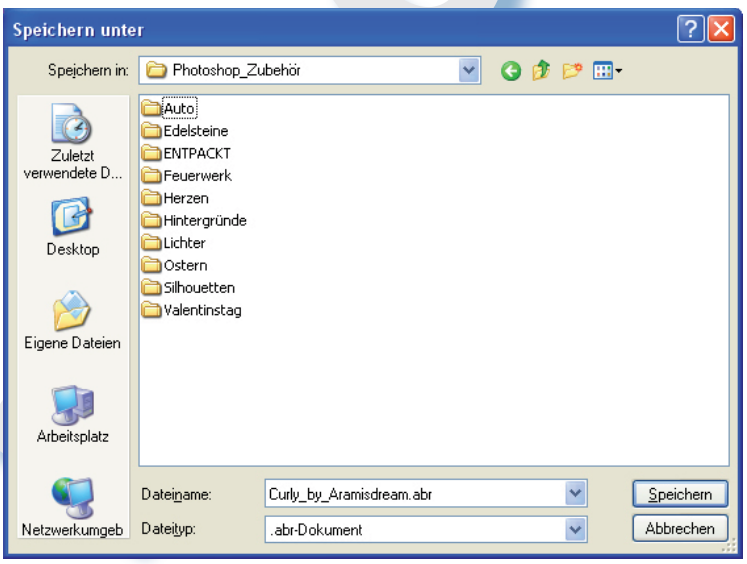

Die Download-Dateien sind meist nicht groß und der Download ist schnell fertig. Mit „Schließen" bestätigen.

Werkzeugspitzen müssen immer die Endung „abr" haben.

Manchmal – meist bei größeren Dateien – kann es aber auch eine Datei mit der Endung „zip" sein.

Diese Datei muss, sobald sie downgeloadet wurde, entpackt werden.

Dazu geht man in den Ordner in dem die Downloads liegen und klick mit der rechten Maustaste auf die „Zip-Datei".

Im Kontextmenü auf „Hier entpacken" anklicken.

In dem nun angelegten Ordner befindet sich die „abr-Datei".

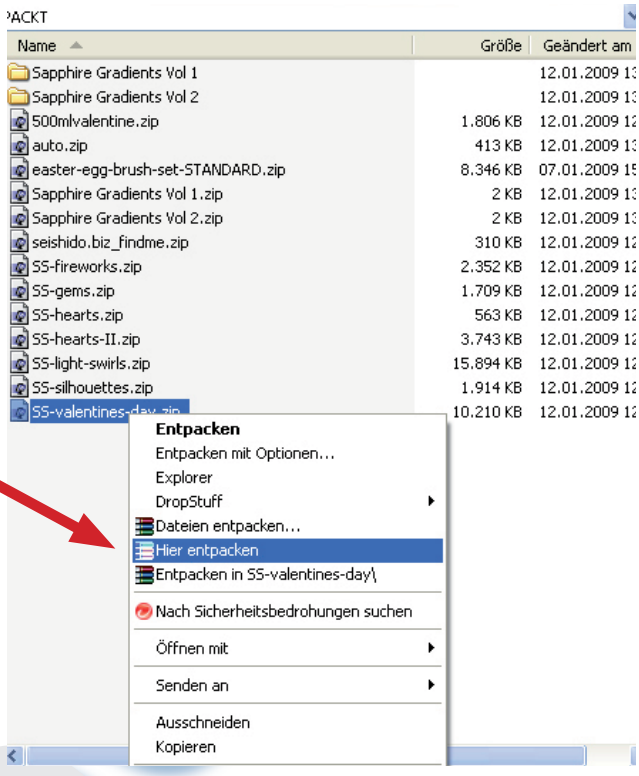

Wie holt man die Hintergrund-Verläufe auf den eigenen PC?

Eine Suchmaschine öffnen (in unserem Beispiel ist das Google) und die Suchbegriffe eingeben und im ganzen Web suchen. In unserem Fall sind die Begriffe „Photoshop + Verläufe".

Das Suchergebnis schaut dann so aus:

In der Folge ist der Download genauso durchzuführen wie für die Werkzeugspitzen. Verläufe sind immer „grd-Dateien". Falls es Zip-Dateien sind entpacken wie zuvor beschrieben.

TIPP:

Falls das Suchergebnis mit den Begriffen Photoshop + Werkzeugspitzen bzw. Verläufe nicht das gewünschte Ergebnis bringt, ist es sinnvoll die englischen Begriffe zu verwenden.

Werkzeugspitzen = brushes

Verläufe = gradients

Wie verwendet man die Werkzeugspitzen im Photoshop oder Photoshop Elements

Im Photoshop wählt man aus der Werkzeugpalette das Pinsel-Werkzeug aus und geht in der Optionsleiste auf Pinsel.

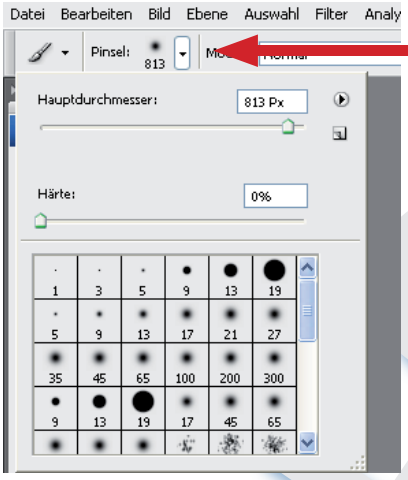

Durch einen Klick auf den kleinen schwarzen Pfeil öffnet sich eine Palette mit einer Auswahl von verschiedenen standardisierten Werkzeugspitzen.

Am rechten Rand der Palette ist wieder ein kleiner schwarzer Pfeil und beim Klick auf diesen öffnet sich ein Menü.

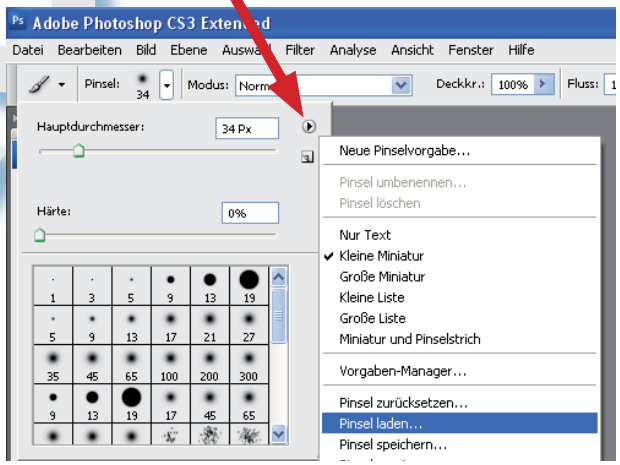

Hier wählt man „Pinsel laden".

Im folgenden Dialogfenster geht man zu dem Ordner in dem meine Werkzeugspitzen liegen, klick die gewünschte an und bestätigt mit „Laden".

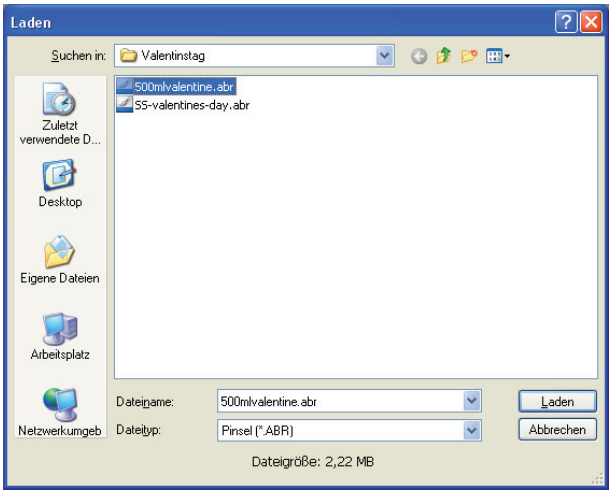

© FLOCOM

Die neuen Werkzeugspitzen haben sich nun in der Palette am Schluss angefügt. Bewegt man den Scrollbalken hinunter kann man eine dieser neuen Werkzeugspitzen durch Anklicken auswählen.

Mit zwei Klicks z. B. für eine Grußkarte zum Valentinstag.

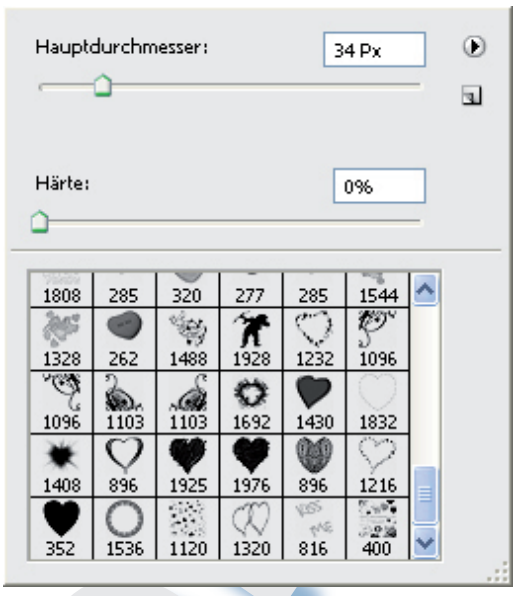

Wie verwendet man die Hintergrund-Verläufe im Photoshop oder Photoshop Elements

Man wählt in der Werkzeugpalette das Verlaufswerkzeug aus.

Danach werden die neuen Verläufe genau wie bei den Werkzeugspitzen in die Palette geladen.

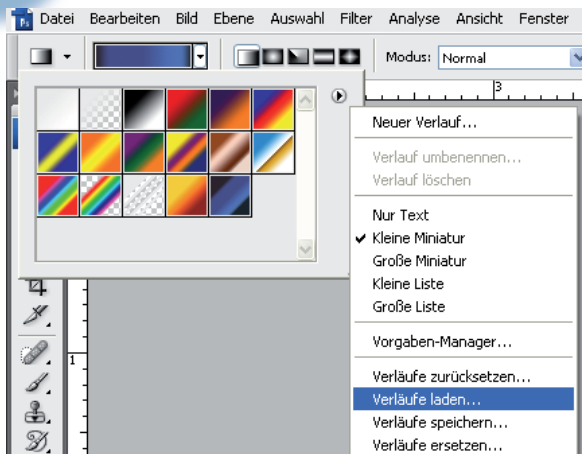

TIPP:

Wenn zuviele Werkzeugspitzen oder Verläufe in der Palette geladen sind wird es immer unübersichtlicher. Man kann die Paletten auch wieder zurücksetzen indem man auf „Pinsel (Verläufe) zurücksetzen" klickt.

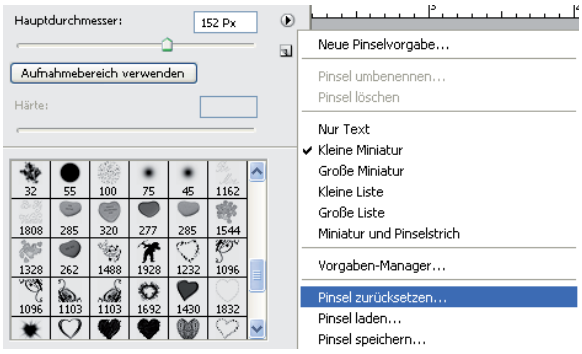

© FLOCOM

Jenseits von Afrika – ein Beispiel

Schritt 1:

Laden Sie den Verlauf afrika-sky.grd durch einen Klick auf "Verläufe laden".

Öffnen Sie unter „Datei" --> „Neu" ein neues Dokument mit 780 x 280 Pixeln @ 72dpi. Speichern nicht vergessen.

Wählen Sie den geladenen Verlauf und ziehen Sie den Verlauf mit gedrückter Shift-Taste von unten nach oben auf.

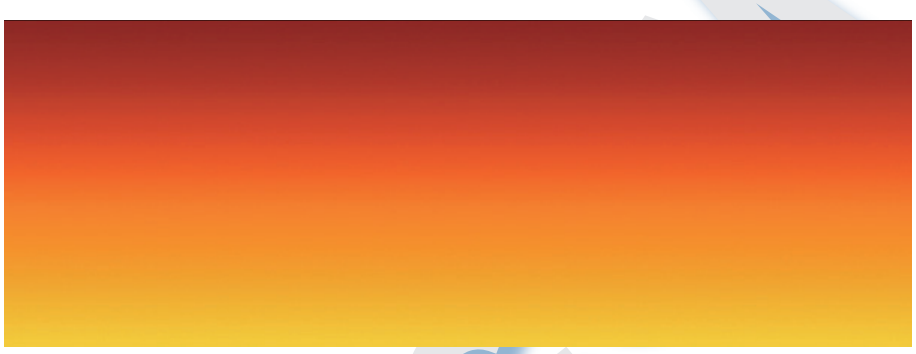

Schritt 2:

Erstellen Sie eine neue Ebene und benutzen Sie einen Pinsel mit schwarz und mittelgroßer Werkzeugspitze, um den oberen Rand des Erdbodens zu sprühen. Füllen Sie die darunterliegende Fläche ebenfalls mit dem Pinsel aus.

Schritt 3:

Auf einer neuen Ebene sprühen Sie mit dem Airbrush grob die Wolken auf, wie im Beispiel unten zu sehen.

Schritt 4:

Benutzen Sie den "Filter -> Weichzeichnungsfilter -> Bewegungsunschärfe" mit Grad: -9 und Stärke: ca. 400.

Schritt 5:

Laden Sie die Werkzeugspitzen tiere_brush.abr".

Jetzt haben Sie 9 Werkzeugspitzen zur Verfügung, mit denen Sie die Landschaft beleben können. Benutzen Sie diese mit schwarzer Farbe.

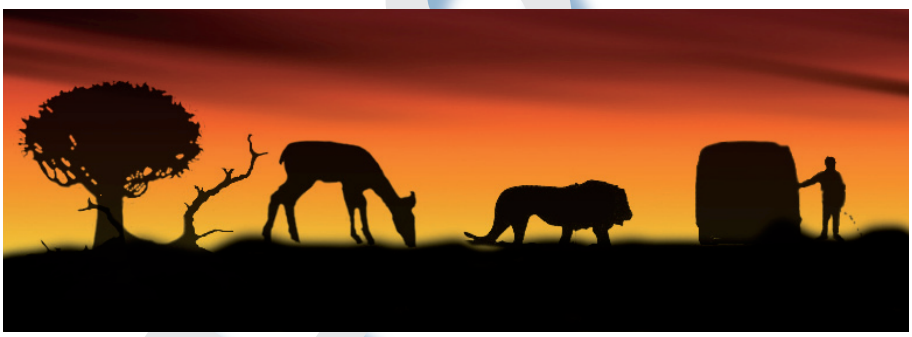

© FLOCOM

IMPRESSUM:
Eine Information vom Floridsdorfer Computerklub FLOCOM @ Brigitte Nerger
www.flocom.at | E-Mail: flocom1210@chello.at

Für externe Inhalte, auf die direkt mittels Link verwiesen wird, ist der Betreiber dieser Seite nicht verantwortlich und übernimmt diesbezüglich auch keine Haftung.