Total Commander

http://www.chip.de/downloads/c1_downloads_12992663.html

"Total Commander" erlaubt eine komfortable Verwaltung von Dateien und bietet ein integriertes ZIP-Utility sowie einen FTP-Client.

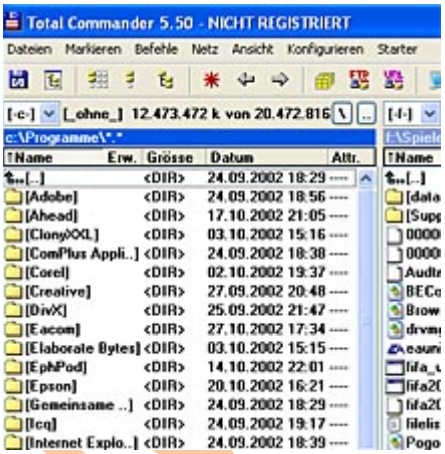

Der "Total Commander" ist bereits seit mehreren Jahren eine ausgezeichnete Alternative zum Windows Explorer. Das Programm verbindet auf pfiffige Weise die Bedienbarkeit des Explorer mit der Übersichtlichkeit des Dateimanager aus Windows 3.x und bietet einige zusätzliche Goodies.

Die Änderungen in der neuen Version 6.5:

- Anzeige von Vorschaubildern
- Benutzerdefinierten Spalten
- Erweiterte Suchfunktion über Plug-ins
- Zahlreiche Detailverbesserungen

Die Bedienung der Software lehnt sich weitgehend an den Explorer an. Es werden sowohl das Kontextmenü als auch Drag & Drop unterstützt. Die Zwei-Fenster-Struktur sowie zahlreiche Funktionstasten-Belegungen erlauben versierten Anwendern den flinken Umgang mit den Daten auf der Festplatte.
Wer mit dem Windows Explorer nicht zufrieden ist, der erhält mit dem "Total Commander" eine ausgezeichnete Alternative.

Die Oberfläche der Software wirkt auf den ersten Blick zwar deutlich komplizierter als die des Windows Explorer, lässt sich jedoch mit ein wenig Übung rasch handhaben.

Insbesondere fallen die hervorragenden FTP- und Packfunktionen auf.
Nicht vergessen: Zugangsdaten für Webspace herrichten!
FTP verwenden:
Ist der Total Commander einmal installiert, ist es ein leichtes, die erstellten Seiten „hochzuladen“!
Man öffnet das Programm und es erschein (da es ein kostenloses Programm ist) Folgendes Bild:
Keine Angst das Programm ist dann nicht weg.
Klicke auf die Ziffer, die (immer verschieden) angegeben ist.

Daraufhin ist das Programm geöffnet und schaut ähnlich aus wie der Explorer. Natürlich kann man hier auch alle Funktionen, wie im Explorer durchführen und die Dateien verwalten.
Verwendet man den Total Kommander als FTP Programm, klickt man ganz oben auf FTP

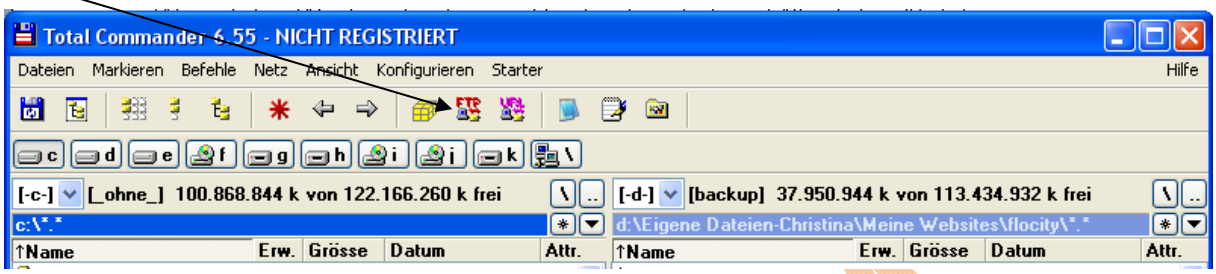

Es öffnet das Fenster

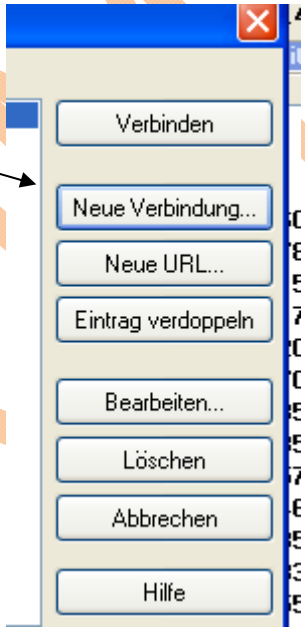

Und man klickt auf „Neue Verbindung“ Die vorher hergerichteten Zugangsdaten braucht man jetzt!

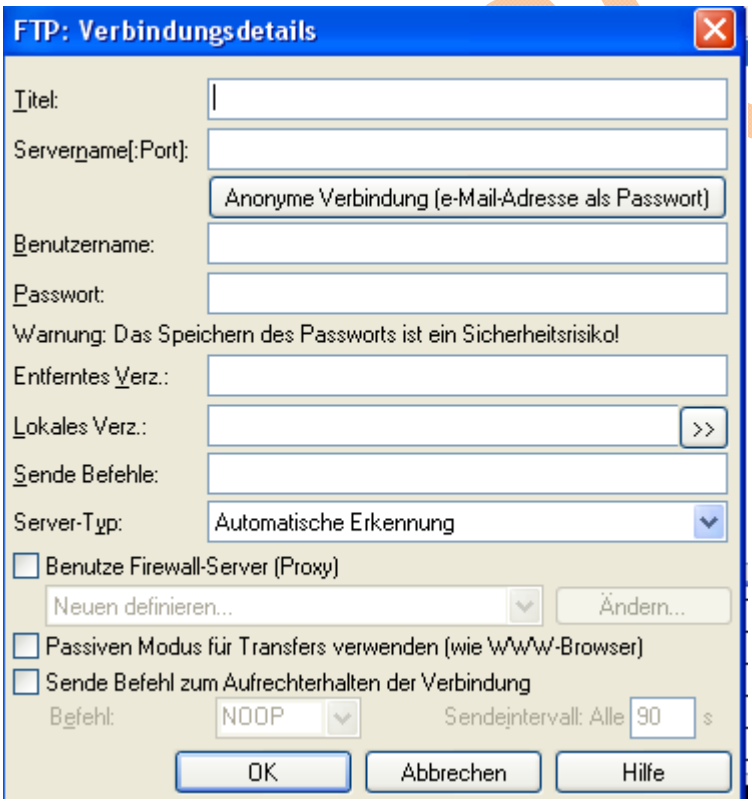

Bei dem Titel gibt man ein, wie die Seite heißen wird.

Bei Severname kommt der Webspace Name hin.

Bei Chello z.B. members.chello.at

Bei Aon gibt es direkt bei My Aon ein FTP Programm

Bei Benutzername, der jeweilige Name, den man bei seinem Webspace Konto hat (meist, wie die Seite heißen soll)
Und das Passwort, das man von seinem Anbieter hat.
Andere Einstellungen nicht vornehmen.

in etwa so:

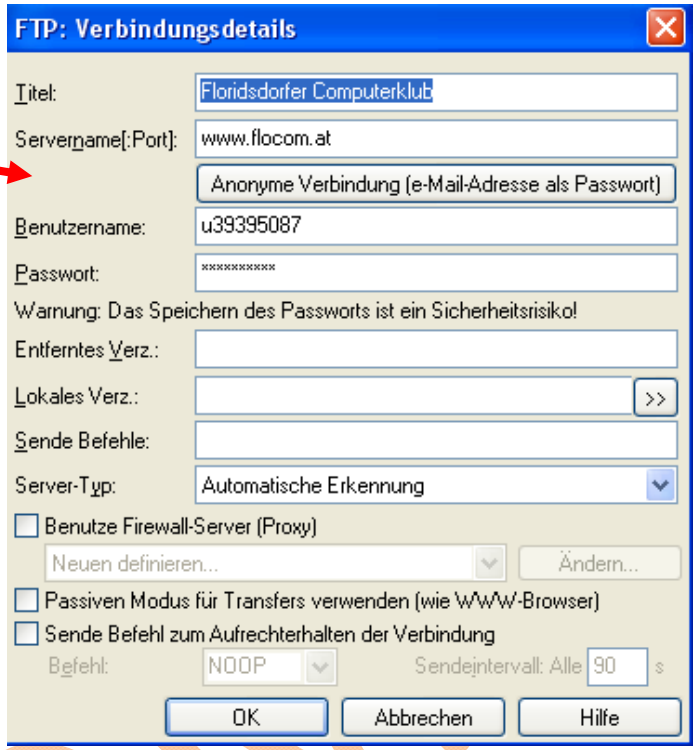

Mit OK bestätigen und dann immer nur auf „Verbinden „ klicken.

Auf einer Seite steht jetzt

Das ist die Seite auf die alles HINAUFGESPIELT wird.
Bei 1&1 muß man die bereits angelegten Ordner lassen und einen neuen Ordner für die eigenen Daten anlegen. in diesen speichert man seine erstellten Ordner zur Website

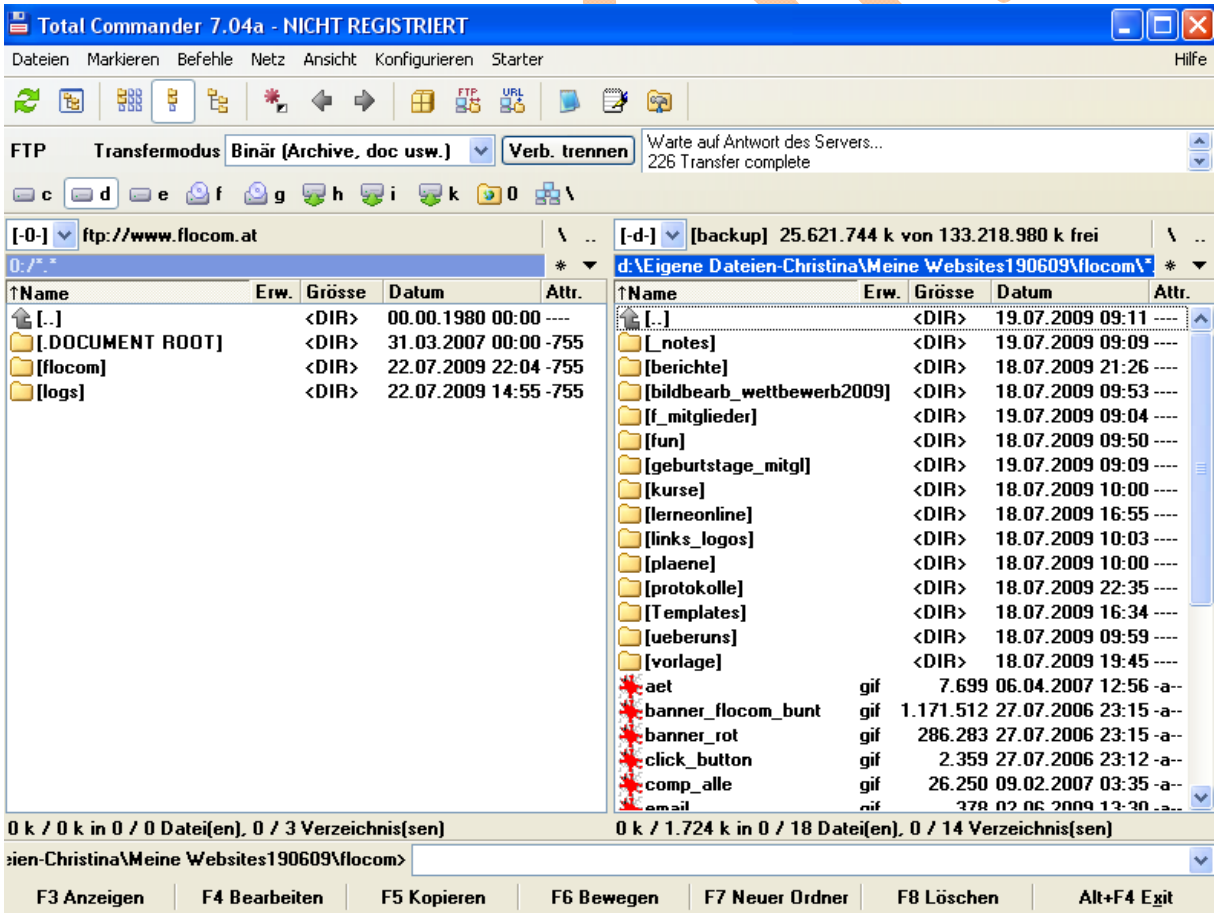

Auf der anderen Seite muß man sich den Ordner suchen VON DEM man alles hinaufspielen will: [-d-] [backup]
Noch einmal kontrollieren, ob alles richtig abgespeichert ist (Kleinschreibung, KEINE Umlaute und Sonderzeichen, KEINE Zwischenräume!!!)
Dann klickt man alles was man hinaufspielen will (meist rechts) an und dann unter auf: **KOPIEREN**

Es wird alles auf die Seite kopiert und man kann bereits nachsehen. Ist etwas nicht auf der fertigen Seite, hat man irgendeinen Fehler gemacht. Nicht aus dem gleichen Ordner eingefügt, Bild vergessen hinaufzuspielen usw…..

Neu erstellte Seiten sollte man auch immer mit den gängigsten Browsern überprüfen. Auch die Links sollten überprüft werden, ob sie richtig funktionieren.

Viel Spaß!!!

FLOCOM