

**Konfigurationsanleitung  
E-Mail Konfiguration unter Windows Mail**

## E-Mail-Konto einrichten in Windows Mail

### Voraussetzungen

- Windows Mail
- E-Mail Zugangsdaten

### Windows Mail Kontoeinstellungen öffnen

Öffnen Sie Windows Mail.

Klicken Sie in der Funktionsleiste auf das Menü „**Extras**“ und wählen „**Konten...**“ aus.

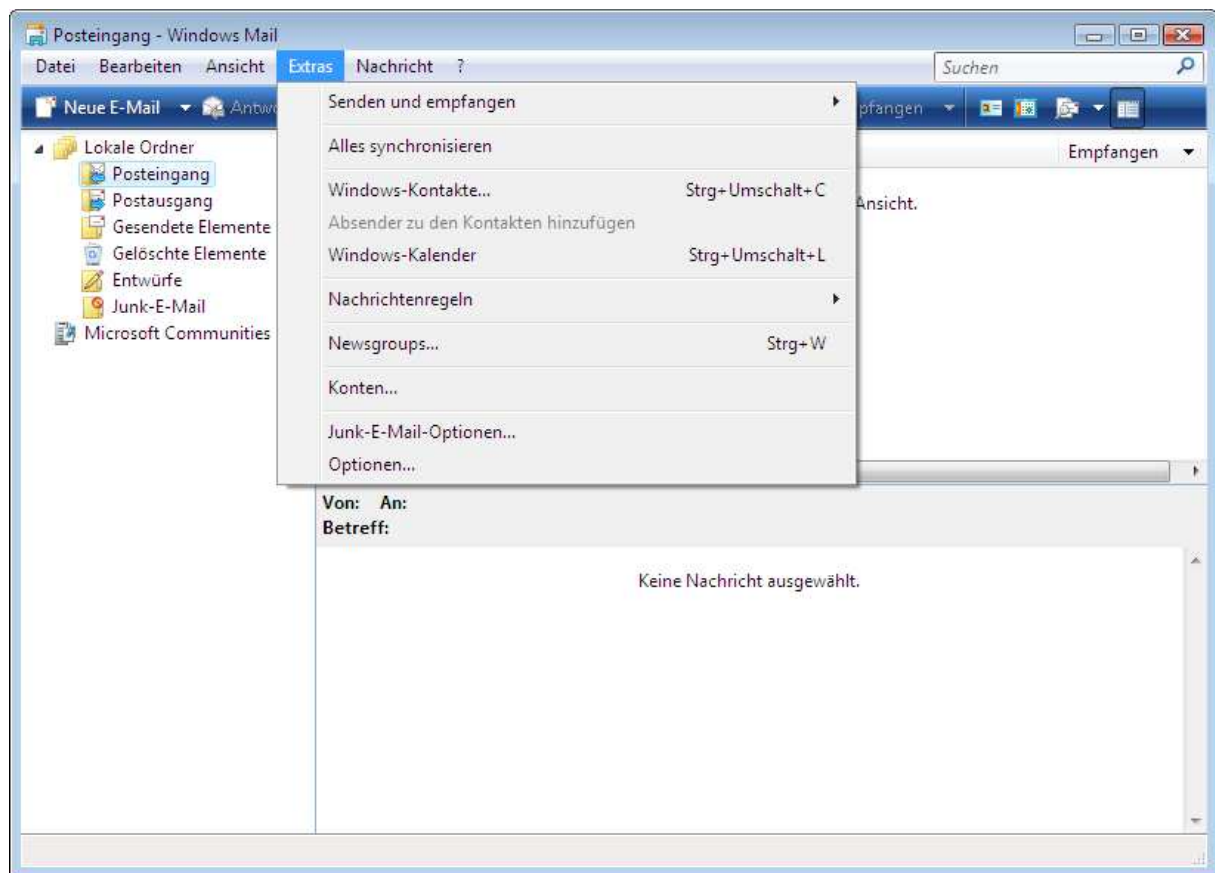

Sie gelangen in eine Übersicht aller bereits eingerichteten E-Mail-Konten, Newsgroups, etc.

## Internetkonten

Klicken Sie rechterhand auf „**Hinzufügen...**“

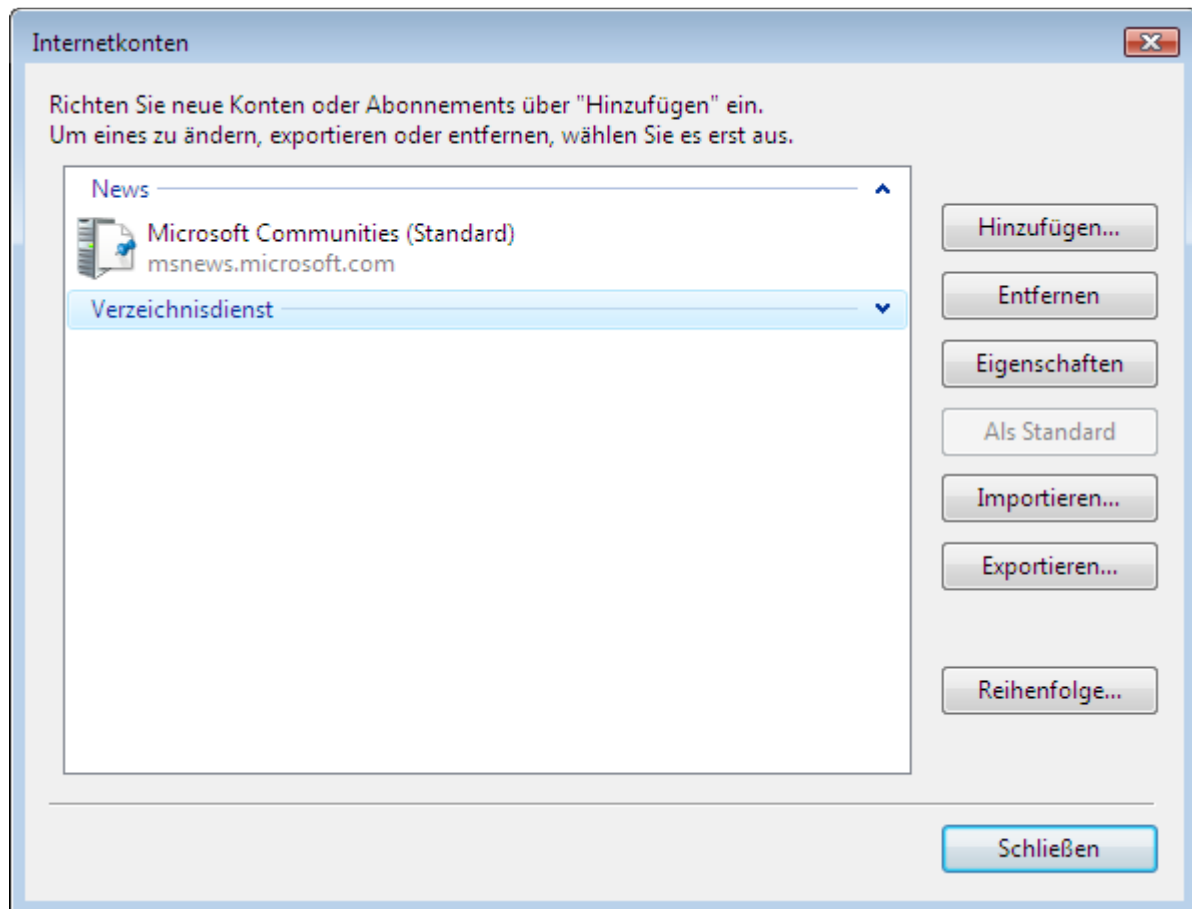

## Kontotyp auswählen

Wählen Sie nun „**E-Mail-Konto**“ aus und klicken auf „**Weiter**“

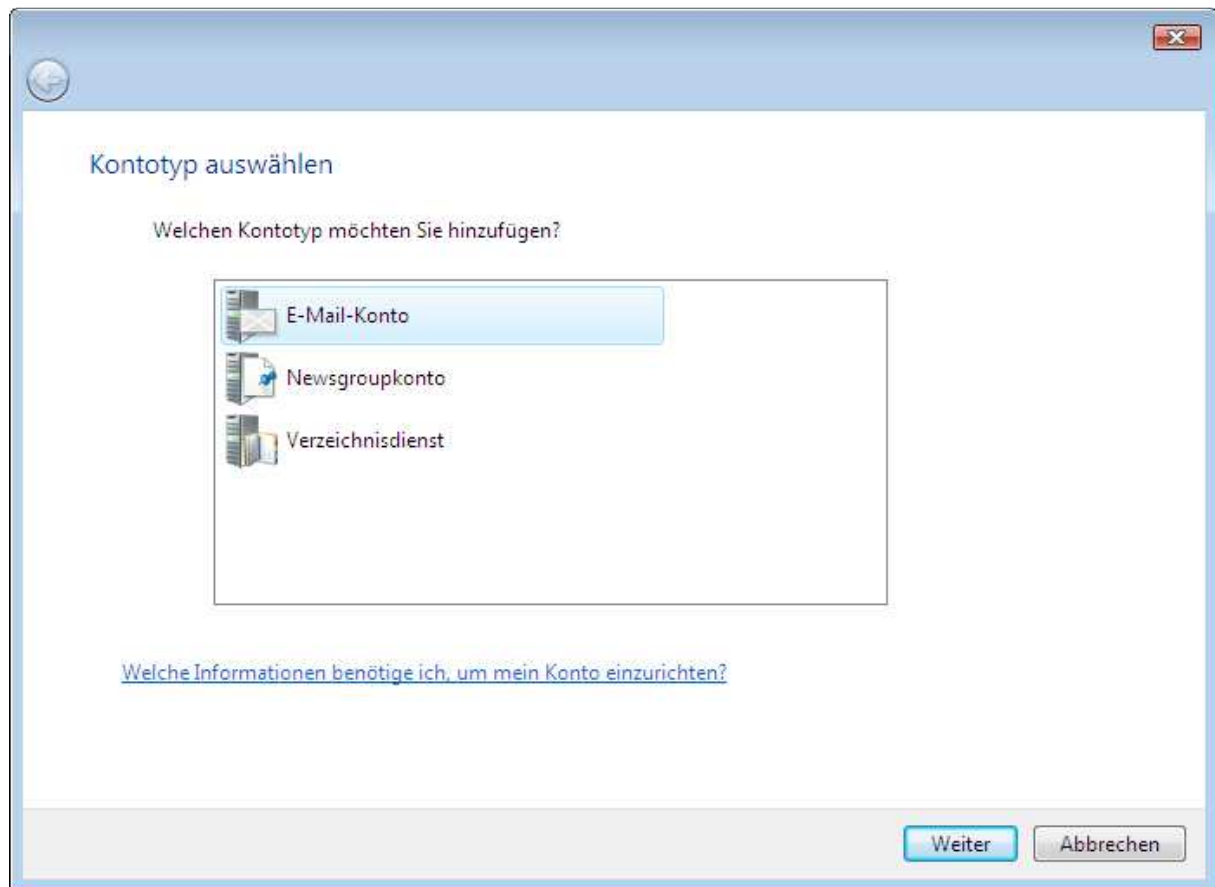

## Einrichtung des E-Mail-Kontos

Nun geben Sie bitte den Namen ein, der als Absender angezeigt werden soll. Klicken Sie anschließend auf „**Weiter**“

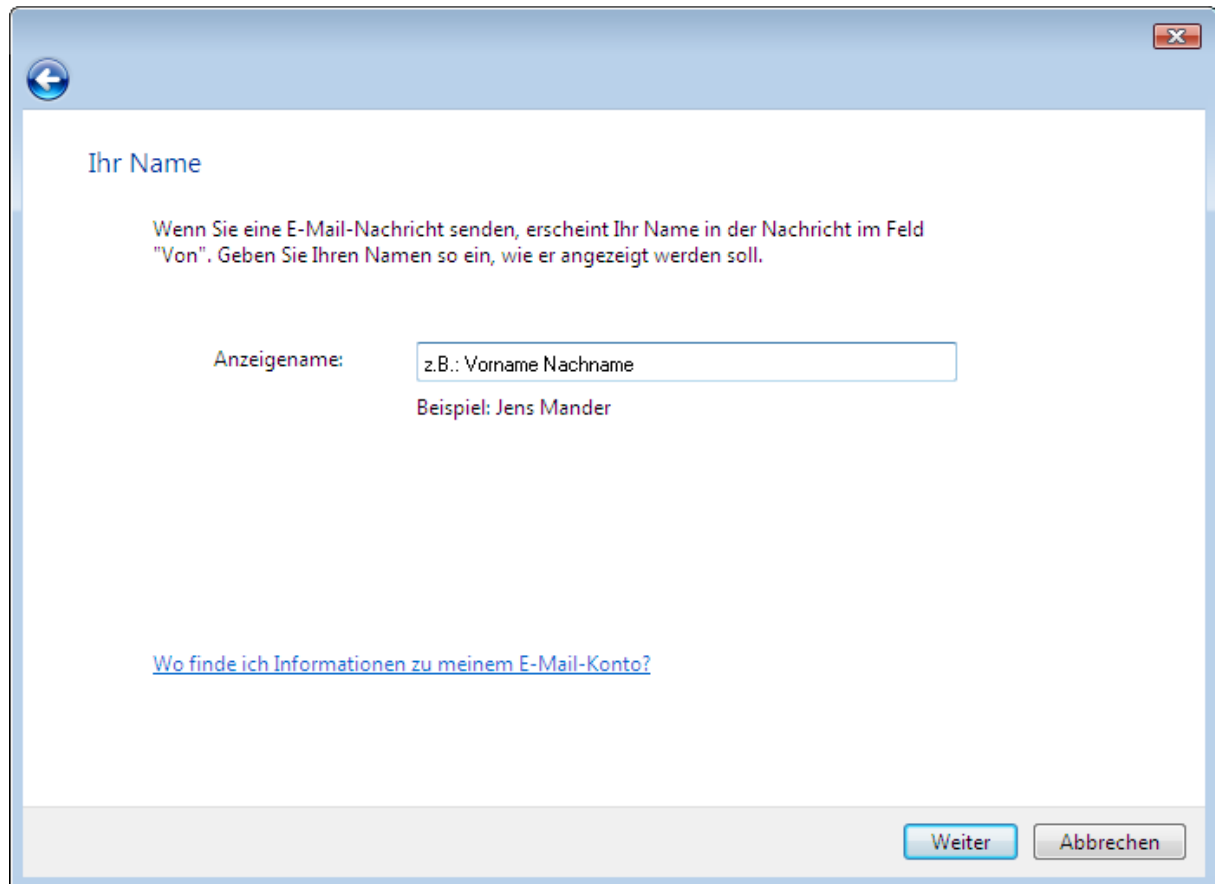

**Ihr Name**

Wenn Sie eine E-Mail-Nachricht senden, erscheint Ihr Name in der Nachricht im Feld "Von". Geben Sie Ihren Namen so ein, wie er angezeigt werden soll.

Anzeigename:

Beispiel: Jens Mander

[Wo finde ich Informationen zu meinem E-Mail-Konto?](#)

At the bottom right, there are two buttons: "Weiter" (Next) and "Abbrechen" (Cancel).

Im nächsten Schritt geben Sie Ihre E-Mail-Adresse ein und klicken auf „Weiter“

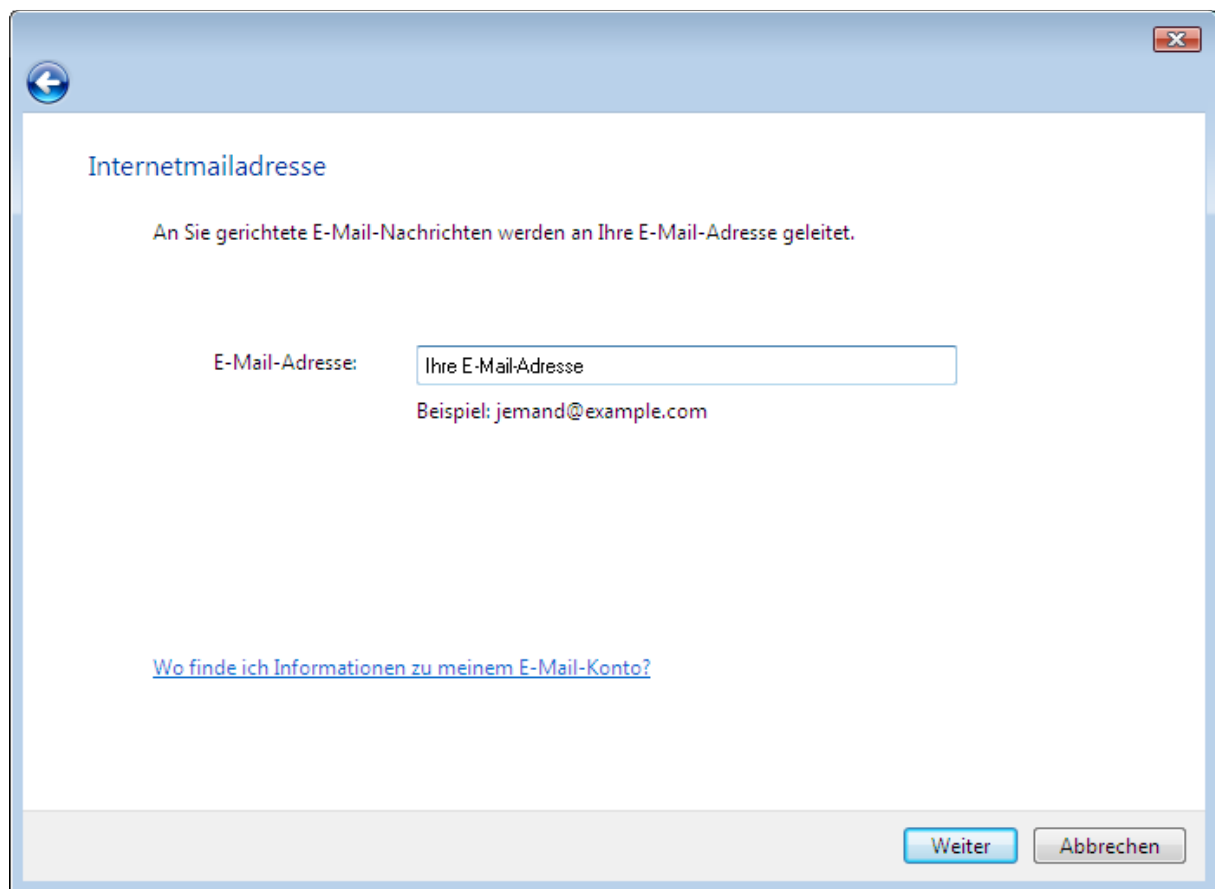

- Internetmailadresse** (Section header)
- An Sie gerichtete E-Mail-Nachrichten werden an Ihre E-Mail-Adresse geleitet. (Instructional text)
- E-Mail-Adresse: (Label) followed by a text input field containing "Ihre E-Mail-Adresse".
- Beispiel: jemand@example.com (Example text)
- [Wo finde ich Informationen zu meinem E-Mail-Konto?](#) (Underlined blue link)
- At the bottom right, there are two buttons: "Weiter" (highlighted in blue) and "Abbrechen" (greyed out).

## POP3

Nun müssen Sie die E-Mail-Server einrichten:

Der Posteingangsserver-Typ ist „**POP3**“

Der Posteingangsserver lautet: **mail.upcmail.at**

Der Postausgangsserver lautet: **mail.upcmail.at**

Die Option „**Ausgangsserver erfordert Authentifizierung**“ aktivieren und auf „**Weiter**“ klicken.

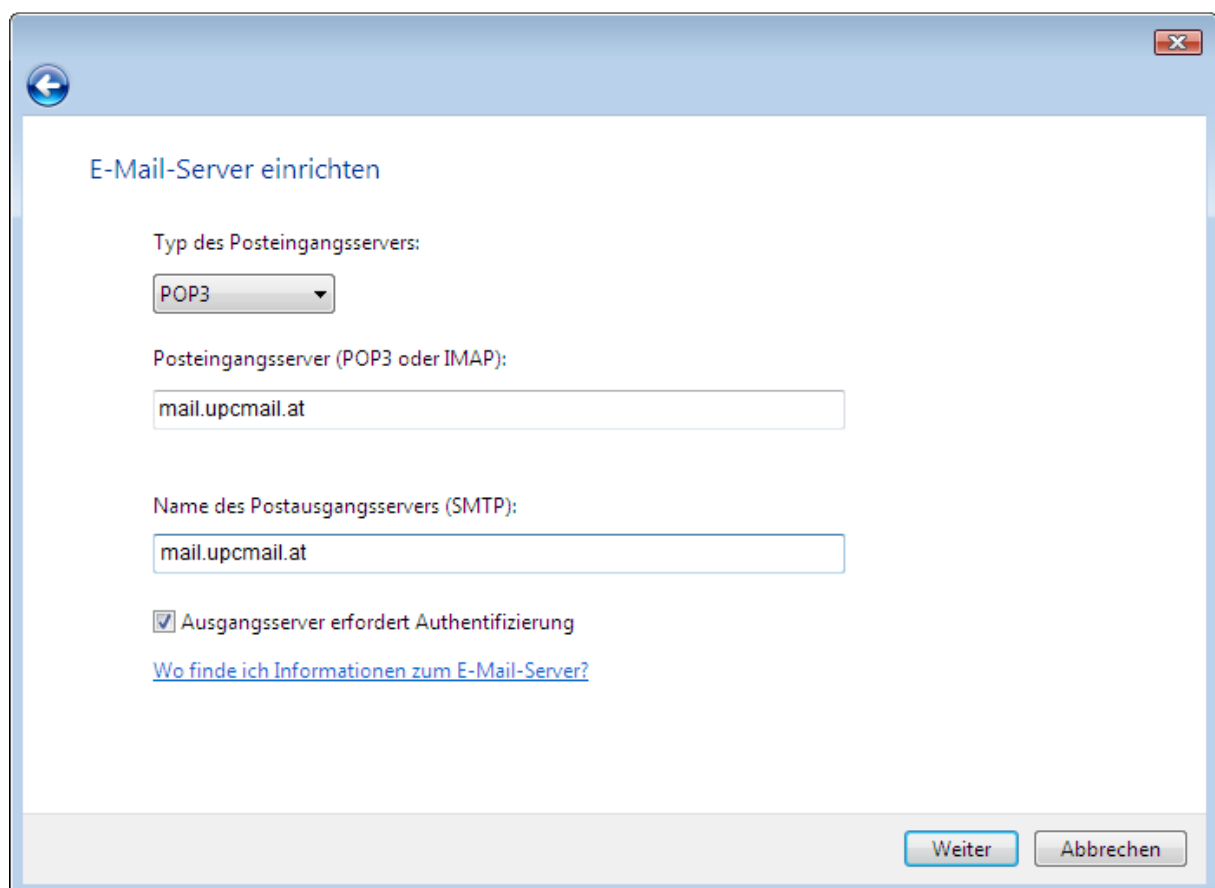

E-Mail-Server einrichten

Typ des Posteingangsservers:  
POP3

Posteingangsserver (POP3 oder IMAP):  
mail.upcmail.at

Name des Postausgangsservers (SMTP):  
mail.upcmail.at

Ausgangsserver erfordert Authentifizierung

[Wo finde ich Informationen zum E-Mail-Server?](#)

Weiter Abbrechen

## IMAP

Nun müssen Sie die E-Mail-Server einrichten:

Der Posteingangsserver-Typ ist „**IMAP**“

Der Posteingangsserver lautet: **mail.upcmail.at**

Der Postausgangsserver lautet: **mail.upcmail.at**

Die Option „**Ausgangsserver erfordert Authentifizierung**“ aktivieren und auf „**Weiter**“ klicken.

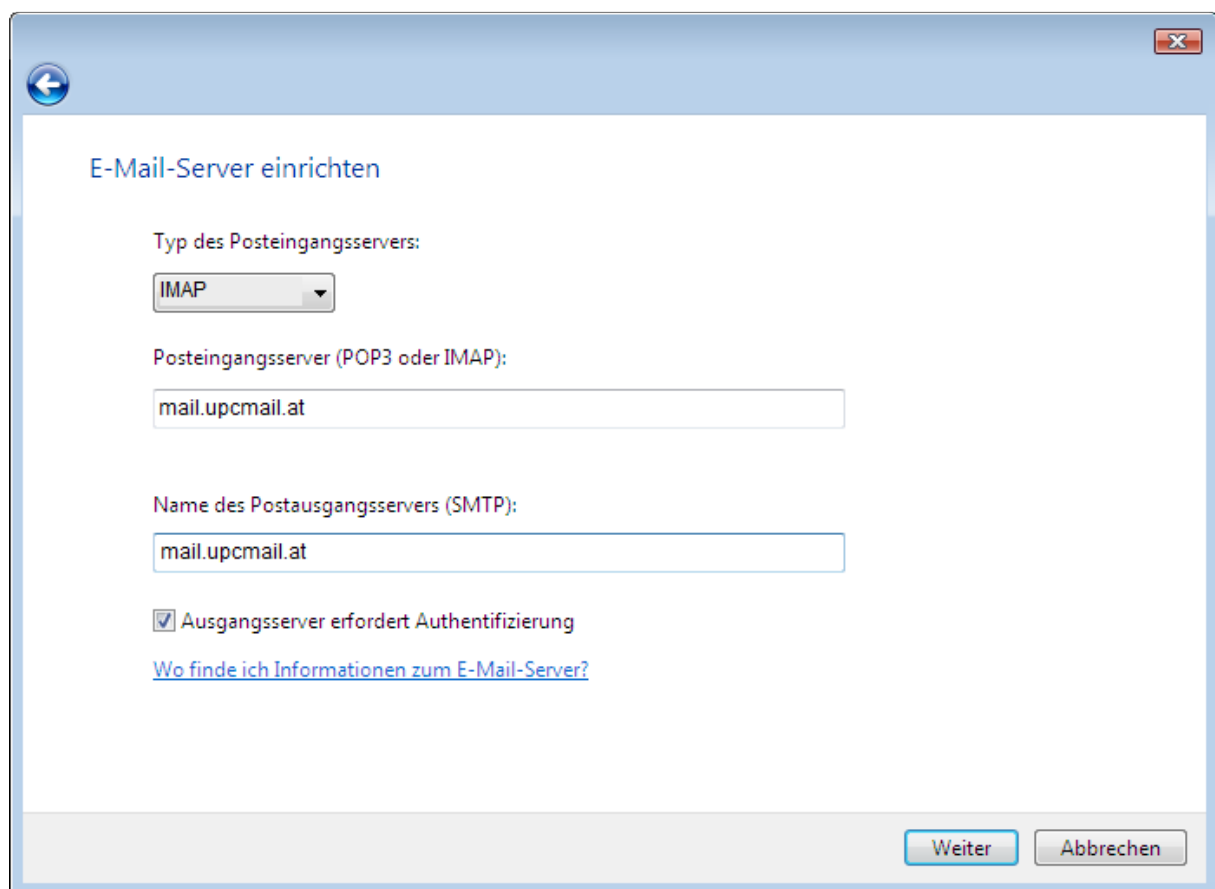

E-Mail-Server einrichten

Typ des Posteingangsservers:  
IMAP

Posteingangsserver (POP3 oder IMAP):  
mail.upcmail.at

Name des Postausgangsservers (SMTP):  
mail.upcmail.at

Ausgangsserver erfordert Authentifizierung

[Wo finde ich Informationen zum E-Mail-Server?](#)

Weiter Abbrechen

Als nächstes müssen Sie Benutzername (=E-Mail-Adresse) und Kennwort eingeben und setzen Sie den Hacken bitte bei „**Kennwort speichern**“.

Klicken Sie anschließend auf „**Weiter**“

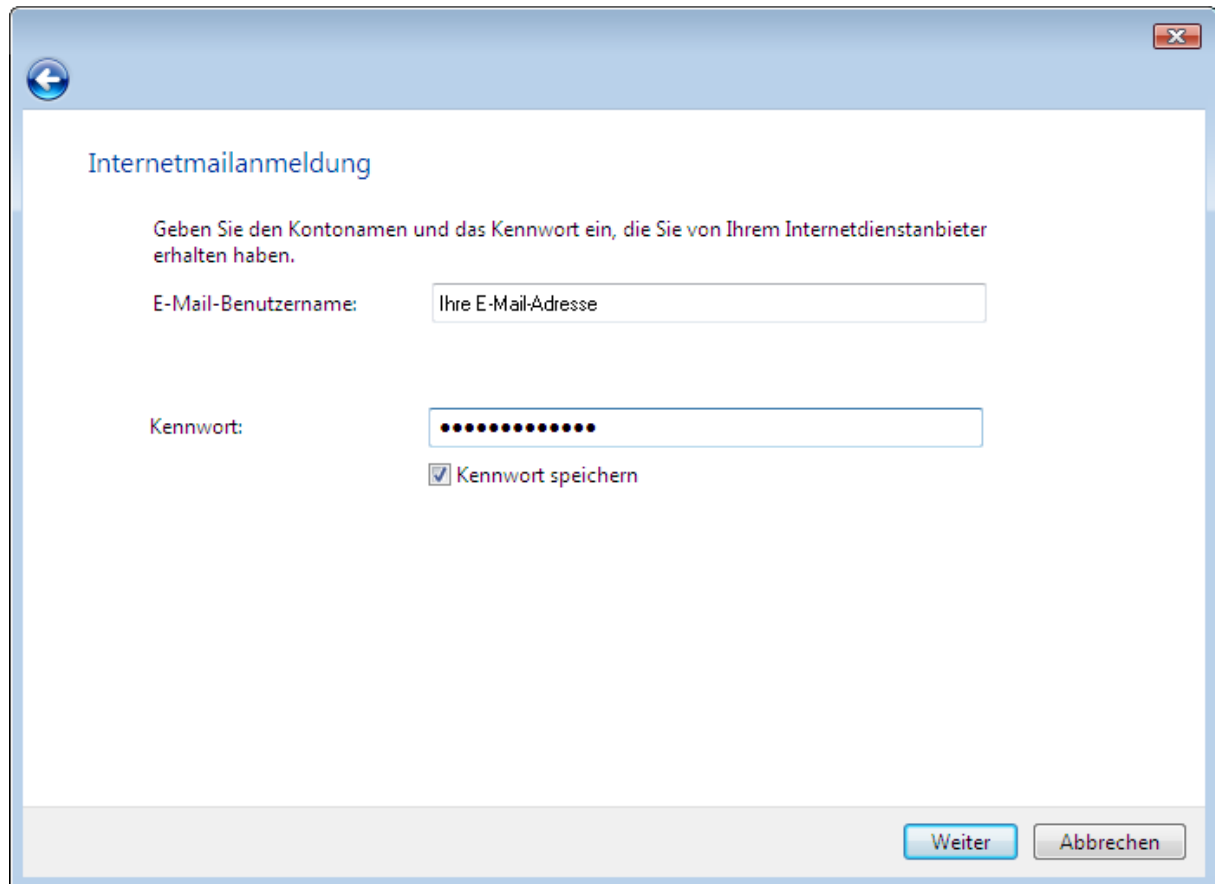

Auf „**Fertig stellen**“ klicken.

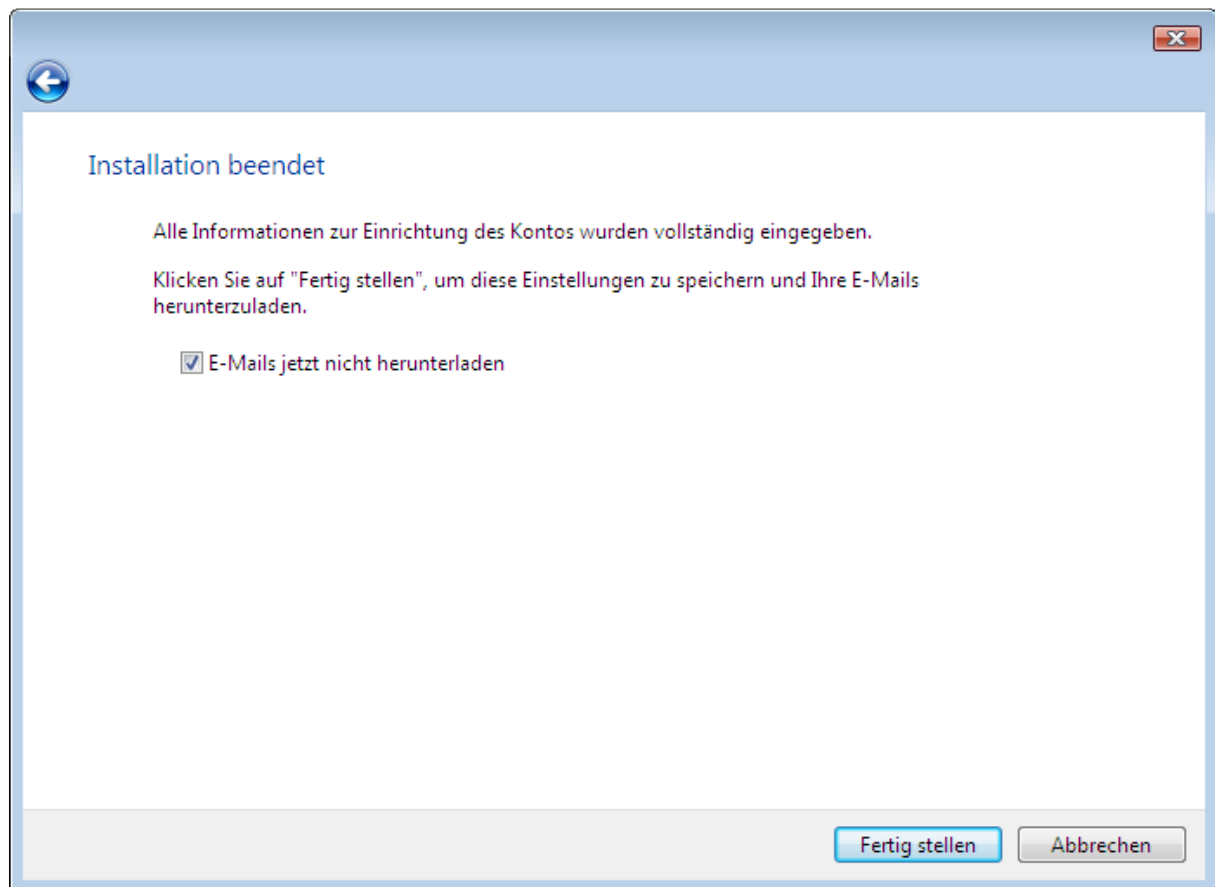

## Internetkonten

E-Mail-Account auswählen und auf „Eigenschaften“ klicken.

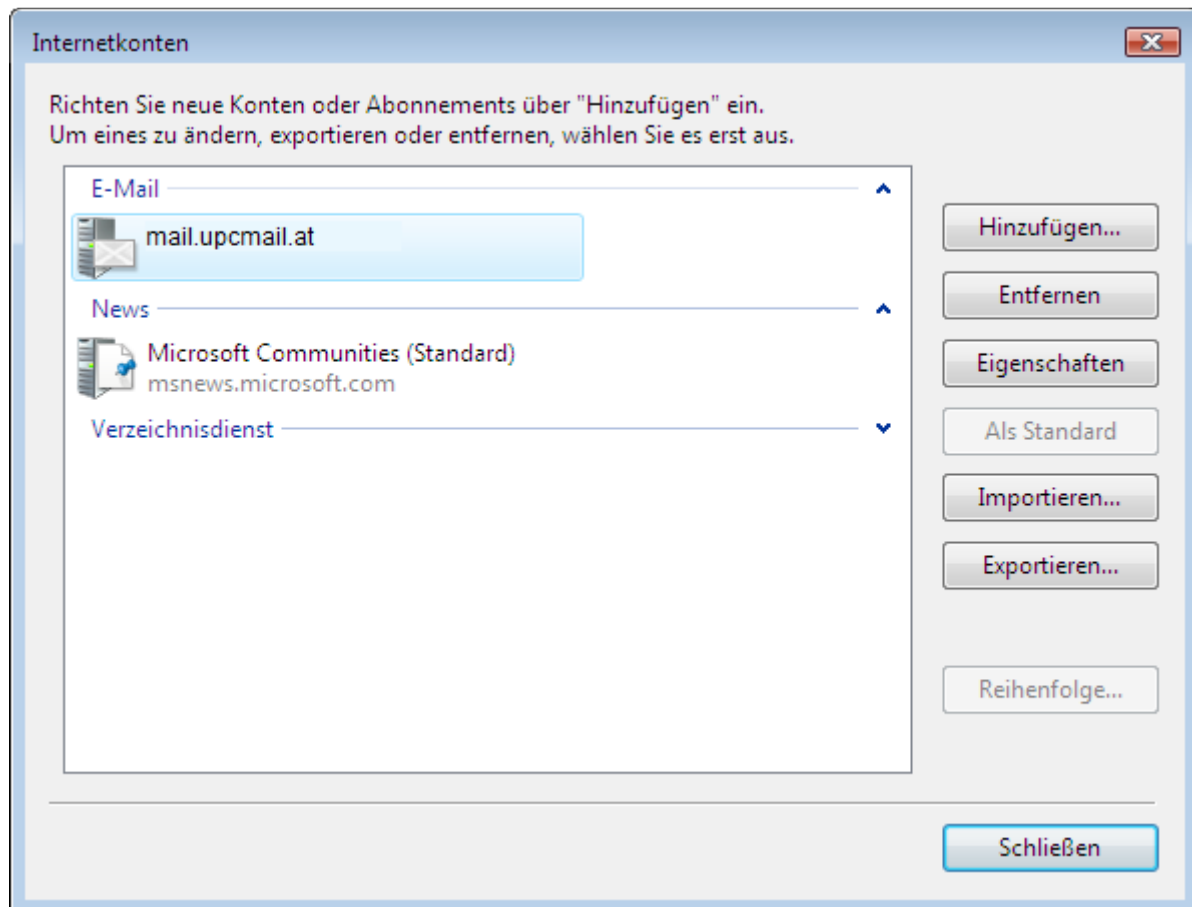

## Eigenschaften – Server POP3

Karteireiter „**Server**“ öffnen. Den Punkt „**Server erfordert Authentifizierung**“ aktivieren und anschließend auf „**Einstellungen...**“ klicken.

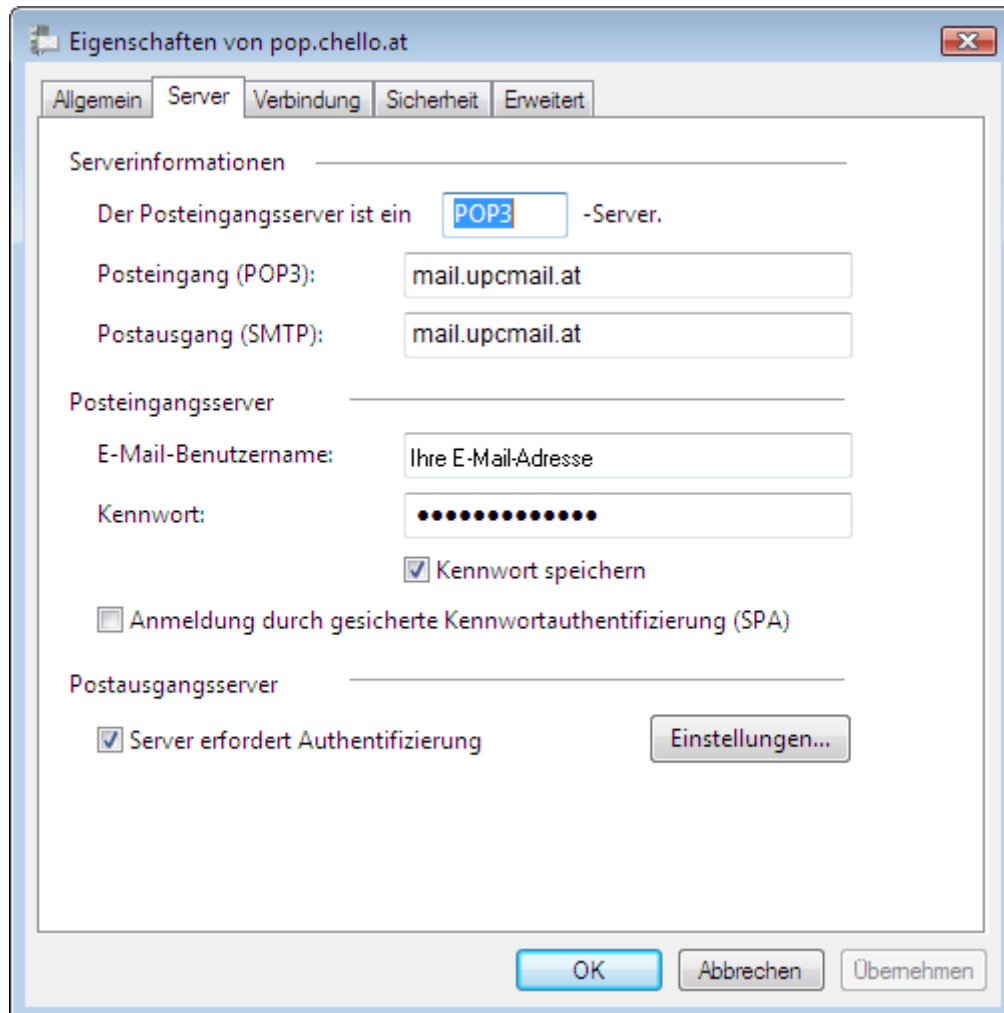

## Eigenschaften – Server IMAP

Karteireiter „**Server**“ öffnen. Den Punkt „**Server erfordert Authentifizierung**“ aktivieren und anschließend auf „**Einstellungen...**“ klicken.

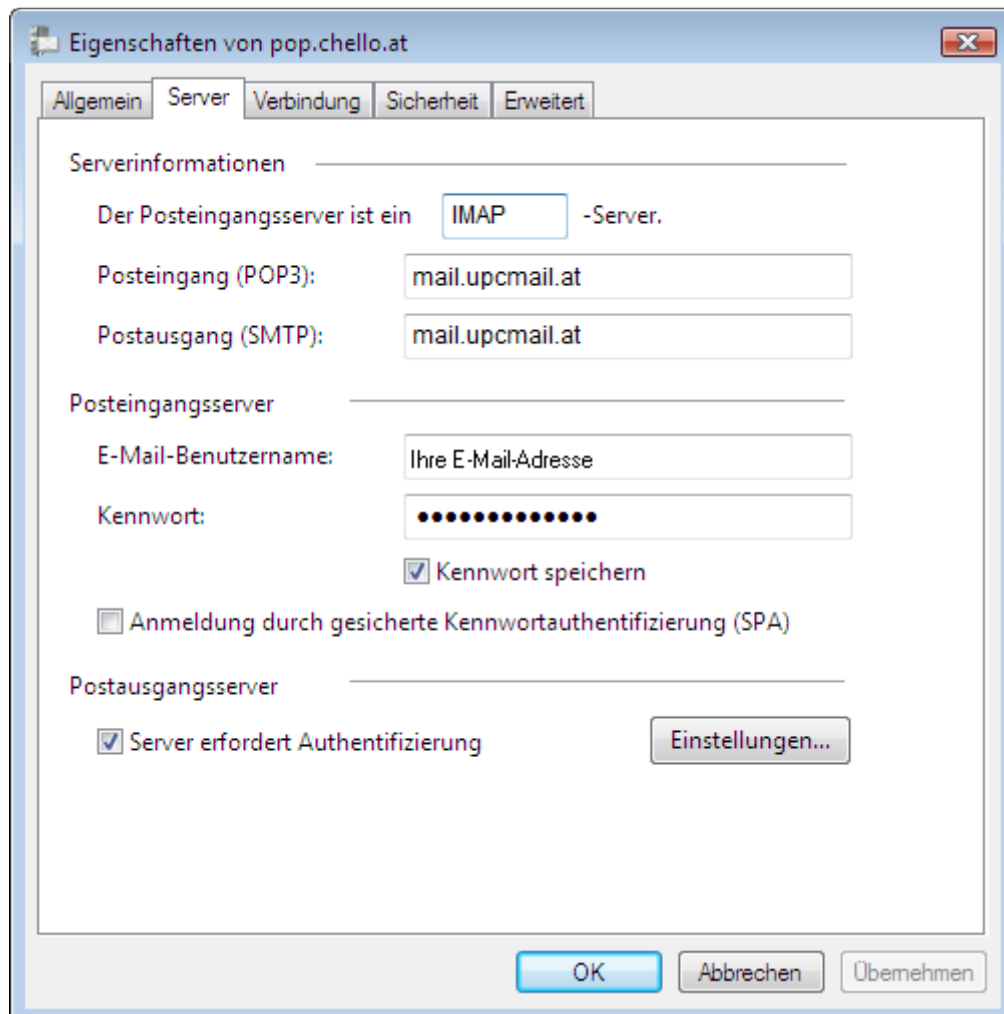

## Einstellungen - Server Authentifizierung

Option „**Gleiche Einstellungen wie für den Posteingangsserver verwenden**“ aktivieren.

Danach das Ganze mit „**OK**“ bestätigen.

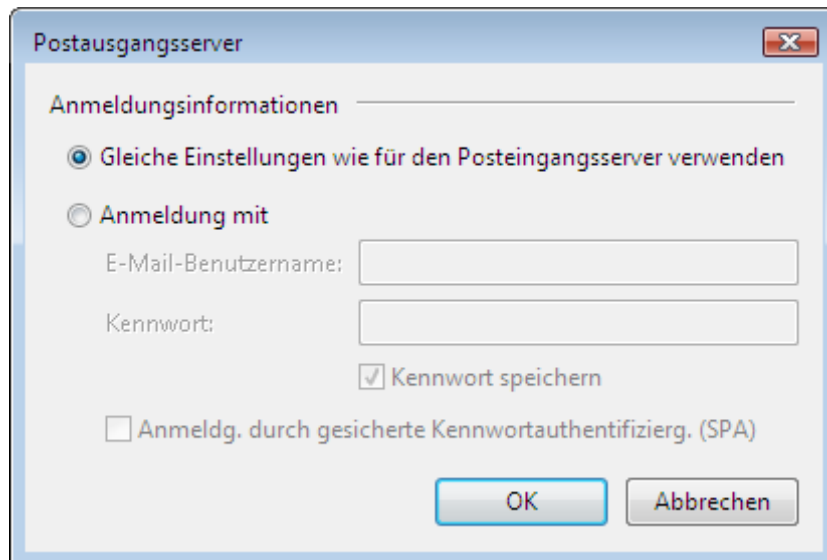

Postausgangsserver

Anmeldungsinformationen

Gleiche Einstellungen wie für den Posteingangsserver verwenden

Anmeldung mit

E-Mail-Benutzername:

Kennwort:

Kennwort speichern

Anmeldg. durch gesicherte Kennwortauthentifizierung. (SPA)

OK Abbrechen

## Eigenschaften – Erweitert POP3

Auf die Registerkarte „**Erweitert**“ wechseln und die Serverportnummer vom **Postausgangsserver (SMTP)** von 25 auf „**587**“ ändern.

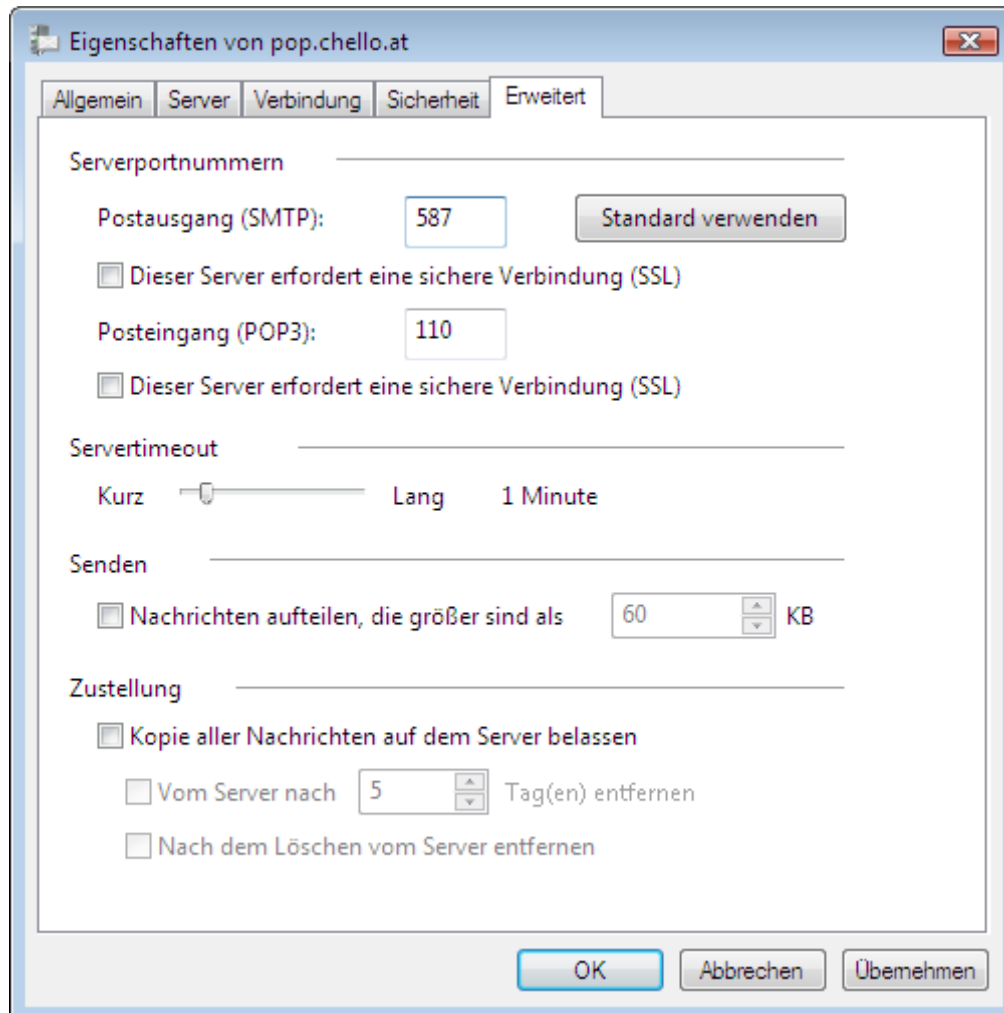

## Eigenschaften – Erweitert IMAP

Auf die Registerkarte „**Erweitert**“ wechseln und die Serverportnummer vom **Postausgangsserver (SMTP)** von 25 auf „**587**“ ändern.

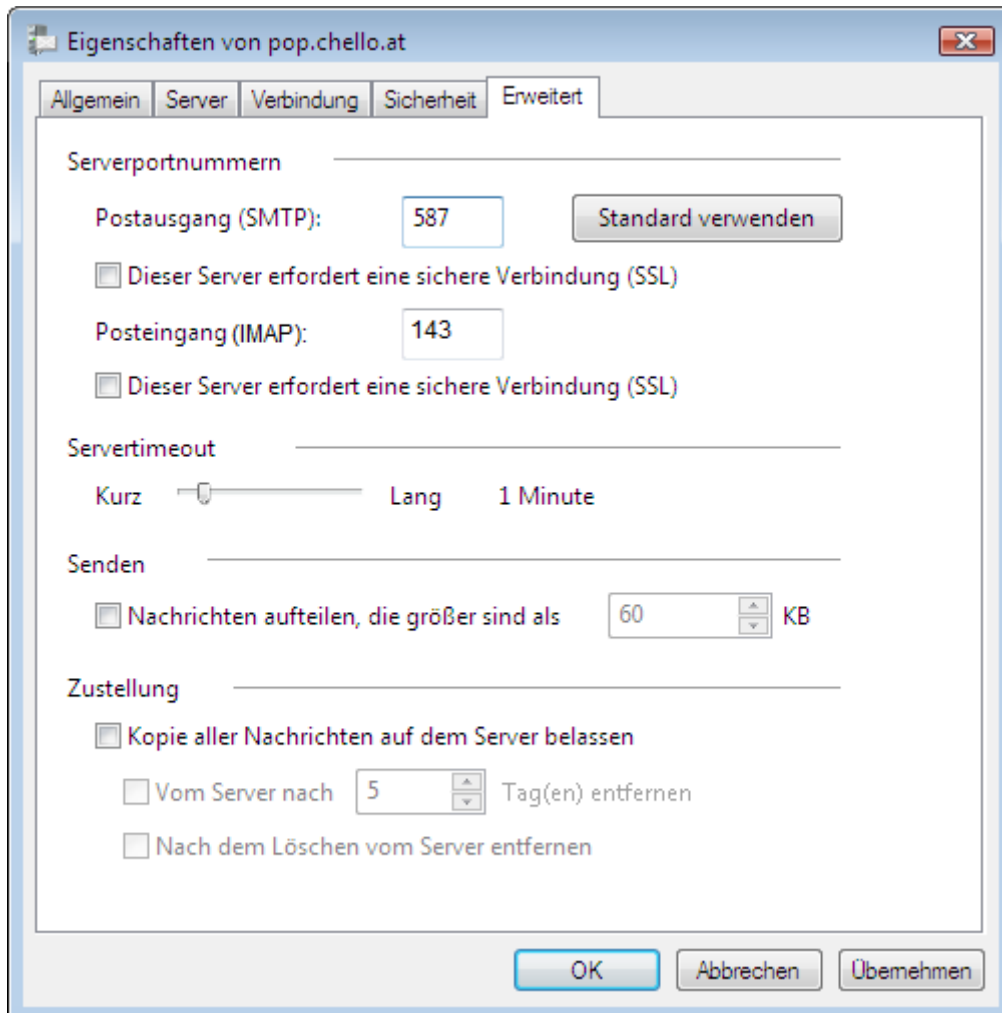

Nun ist die Einrichtung des E-Mail-Accounts beendet. Klicken Sie abschließend auf „**OK**“ damit die Einstellungen übernommen werden.